

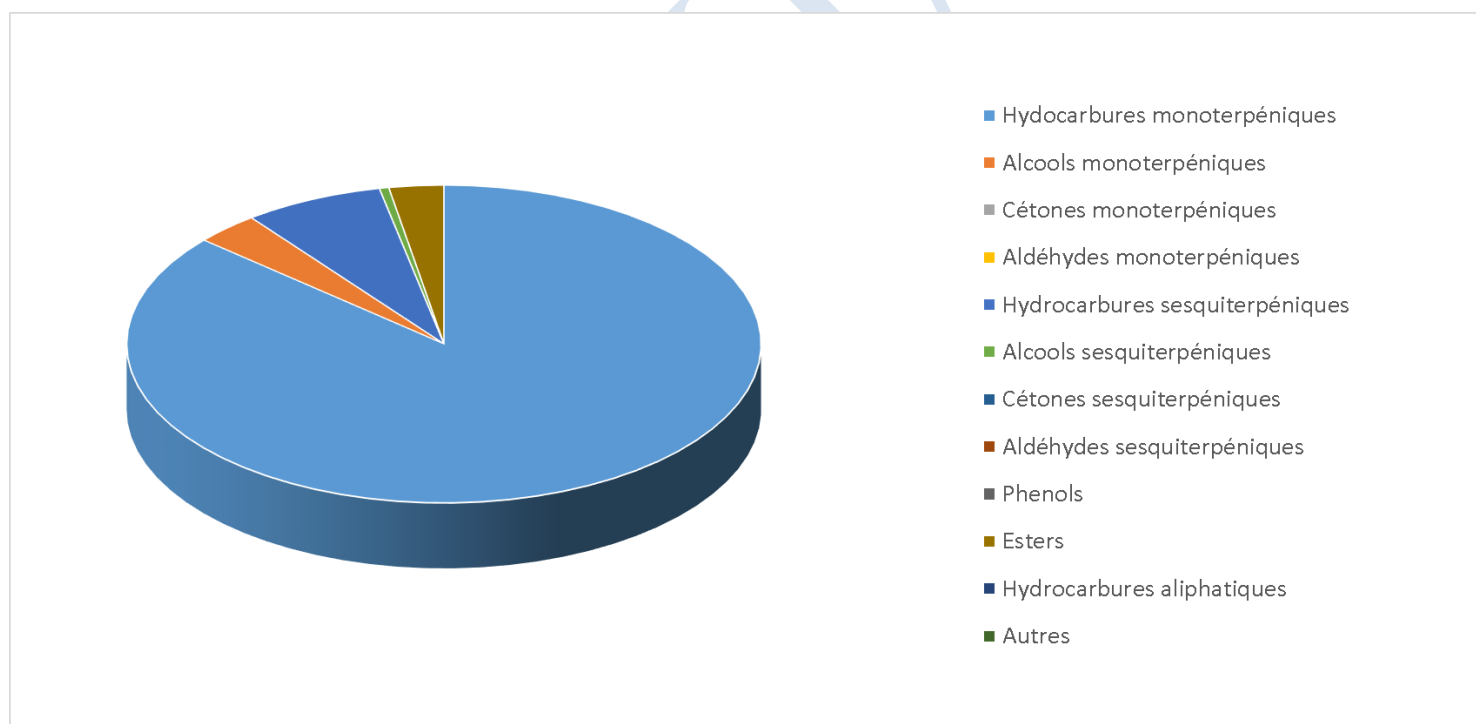

| | | | |
|---|--|--|---------------------|
|  JE INTERNATIONAL | ENREGISTREMENT DES BULLETINS ANALYTIQUES : CHROMATOGRAPHIE ESSENTIAL OIL CHROMATOGRAPHY SHEET RECORDS | FORM-LAB005-B | Page 1 sur 3 |
| | | Date d'entrée en vigueur / taking effect : 10/06/2011 | |

Date : 10/12/2018
 Référence produit / Product reference : FLE155
 Huile essentielle de / Essential oil of : Encens Oliban / Olibanum organic oil
 Numéro de lot / Lot Number : J101218SO
 Densité à 20°C (g/cm³) / Density to 20°C (g/cm³) : 0.8623
 Indice de réfraction / Refractive index : 1.46684
 Pouvoir rotatoire à 20°C / Optical rotation to 20°C : -3.33°
 Mode de culture / Culture mode : Sauvage / Wild
 Pays / Country : Somalie / Somalia
 Date de production / Production date : 12/2018
 D.L.U. / Shelf life : 01/2024
 Mode d'extraction / Extraction mode : Distillation à la vapeur / Steam distillation
 % Bio / % Organic : 100%
 Nom Latin / Latin Name : Boswellia carterii
 Parties utilisées / Used Parts : Resine/resine



| Molécule | % |
|--------------------------|-------|
| HASHISHENE | 0.99 |
| ALPHA-THUJENE | 1.29 |
| ALPHA-PINENE | 39.99 |
| CAMPHENE | 0.66 |
| THUJADIENE | 0.59 |
| SABINENE | 4.44 |
| BETA-PINENE | 3.14 |
| MYRCENE | 6.17 |
| ALPHA-PHELLANDRENE | 1.21 |
| DELTA-3-CARENE | 0.22 |
| PARA-CYMENE | 3.37 |
| LIMONENE * | 2.39 |
| 1,8-CINEOLE (EUCALYPTOL) | 7.18 |
| BETA-OCIMENE | 0.63 |
| GAMMA-TERPINENE | 0.32 |
| TERPINOLENE | 0.25 |
| LINALOL * | 0.24 |
| ALPHA-CAMPHOLENE | 0.75 |
| TRANS-PINOCARVEOL | 0.79 |
| TRANS-VERBENOL | 0.66 |
| 4-TERPINENOL | 0.52 |
| ALPHA-TERPINEOL | 0.2 |
| MYRTENOL | 0.38 |
| ACETATE D'OCTYLE | 2.05 |
| ACETATE DE BORNYLE | 0.32 |
| 2-METHOXYDECANE | 8.41 |
| ALPHA-COPAENE | 0.91 |
| BETA-BOURBONENE | 0.7 |
| BETA-ELEMENE | 0.49 |
| BETA-CARYOPHYLLENE | 1.8 |
| ALPHA-HUMULENE | 0.36 |
| AROMADENDRENE | 0.3 |
| GERMACRENE D | 0.31 |
| GAMMA-CADINENE | 0.48 |
| DELTA-CADINENE | 0.71 |
| VIRIDIFLOROL | 0.41 |

| | | | |
|--|--|--|---------------------|
|  Florihana | ENREGISTREMENT DES BULLETINS ANALYTIQUES : CHROMATOGRAPHIE ESSENTIAL OIL CHROMATOGRAPHY SHEET RECORDS | FORM-LAB005-B | Page 3 sur 3 |
| JE INTERNATIONAL | | Date d'entrée en vigueur / taking effect : 10/06/2011 | |

INCENSOLE

0.57

Total

94.2

* = Substance(s) allergène(s) / allergen(s)

** = Substance(s) classée(s) CMR / Substance(s) classified as CMR

FLORIHANA

