

 <b>JE INTERNATIONAL</b>	<b>ENREGISTREMENT DES BULLETINS ANALYTIQUES : CHROMATOGRAPHIE</b> <b>ESSENTIAL OIL CHROMATOGRAPHY SHEET RECORDS</b>	<b>FORM-LAB005-B</b>	<b>Page 1 sur 2</b>
		<b>Date d'entrée en vigueur / taking effect : 10/06/2011</b>	

Date : 01/06/2018  
 Référence produit / Product reference : FLE101  
 Huile essentielle de / Essential oil of : Cannelle ecorce / Cinnamon Bark  
 Numéro de lot / Lot Number : B010618MG  
 Densité à 20°C (g/cm<sup>3</sup>) / Density to 20°C (g/cm<sup>3</sup>) : 1.0166  
 Indice de réfraction / Refractive index : 1.57634  
 Pouvoir rotatoire à 20°C / Optical rotation to 20°C : - 2.17°  
 Mode de culture / Culture mode : Cultivé / Cultivated  
 Pays / Country : Madagascar  
 Date de production / Production date : 05/2018  
 D.L.U. / Shelf life : 06/2023  
 Mode d'extraction / Extraction mode : Distillation à la vapeur / Steam distillation  
 % Bio / % Organic : 100%  
 Nom Latin / Latin Name : Cinnamomum zeylanicum  
 Parties utilisées / Used Parts : Ecorce

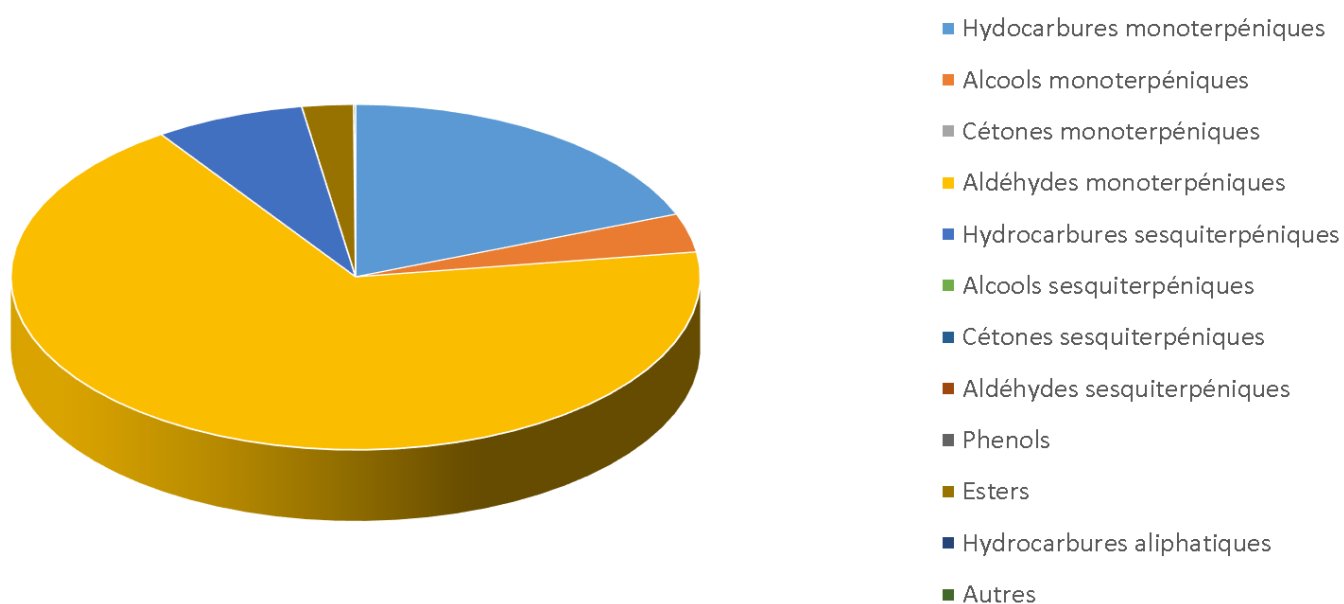

Molécule	%
ALPHA-THUJENE	0.043
ALPHA-PINENE	3.836
CAMPHENE	0.133
BETA-PINENE	0.188
ALPHA-PHELLANDRENE	0.223
ALPHA-TERPINENE	0.072
PARA-CYMENE	3.779
<b>LIMONENE *</b>	0.086
BETA-PHELLANDRENE	0.186
1,8-CINEOLE (EUCALYPTOL)	<b>5.233</b>
<b>LINALOL *</b>	3.349
(Z)-CINNAMALDEHYDE	0.134
(E)-CINNAMALDEHYDE	62.458
ACETATE DE (E)-CINNAMYLE	6.983
<b>SAFROLE **</b>	0.043
<b>EUGENOL *</b>	4.434
ALPHA-COPAENE	0.11
BETA-CARYOPHYLLENE	6.029
ALPHA-HUMULENE	0.323
ACETATE D'EUGENYLE	0.08
DELTA-CADINENE	0.039
OXYDE DE CARYOPHYLLENE	0.087
<b>BENZOATE DE BENZYLE *</b>	2.149
<b>Total</b>	<b>99.997</b>

\* = Substance(s) allergène(s) / allergen(s)

\*\* = Substance(s) classée(s) CMR / Substance(s) classified as CMR